



Δελτίο τύπου

Με εντατικούς ρυθμούς ολοκληρώνεται το πρόγραμμα μηνιαίας καταμέτρησης του ΔΕΔΔΗΕ

Μέσα σε χρονικό διάστημα λιγότερο των τεσσάρων μηνών από την έναρξη της καταμέτρησης των παροχών σε μηνιαία βάση, ο ΔΕΔΔΗΕ ανακοινώνει ότι το 53% των παροχών όλων των πελατών του πανελλαδικά, έχει ενταχθεί σε μηνιαίο κύκλο καταμέτρησης.

Το σύνολο αυτών των παροχών ισοδυναμεί με το 73% της συνολικής ενέργειας που καταναλώνεται στη χώρα μας (σε kWh). Ο ΔΕΔΔΗΕ, συνεχίζοντας με αμείωτο ρυθμό την υλοποίηση του εν λόγω προγράμματος, εκτιμά ότι περί τα τέλη του επόμενου μήνα, το σύνολο των παροχών με μηνιαία καταμέτρηση αναμένεται να ανέλθει στο 65%, αντιστοιχώντας στο 85% της συνολικής ενέργειας που καταναλώνεται, ενώ έως τα τέλη Ιουλίου αναμένεται να έχει ενταχθεί το 100% των παροχών.

Να σημειωθεί ότι έχουν προτεραιοποιηθεί και ενταχθεί σε μηνιαίο κύκλο μεγάλα αστικά και ημιαστικά κέντρα, όπως είναι η Αθήνα, ο Πειραιάς, ο Βόλος, η Ανατολική Θεσσαλονίκη, κ.λπ. Στην Αττική έχει, ήδη, ενταχθεί το 87% των παροχών που αντιστοιχεί στο 90% της καταναλισκόμενης ενέργειας της περιφέρειας.

Ο Υπουργός Περιβάλλοντος και Ενέργειας, κ. Θόδωρος Σκυλακάκης, δήλωσε: «Η μηνιαία καταμέτρηση της κατανάλωσης ηλεκτρικού ρεύματος συμπεριλαμβάνεται στις πρωτοβουλίες που προωθούμε στο Υπουργείο Περιβάλλοντος και Ενέργειας για τη μείωση του ενεργειακού κόστους των καταναλωτών. Για το σκοπό αυτό, ο ΔΕΔΔΗΕ υλοποιεί σχετικό πρόγραμμα, το οποίο βρίσκεται σε πλήρη εξέλιξη, με τον περιορισμό των ρευματοκλοπών, αλλά και την καλύτερη δυνατότητα των καταναλωτών να διαχειρίζονται την ηλεκτρική τους κατανάλωση, να αποτελούν δύο από τα βασικά οφέλη του».



Ο Διευθύνων Σύμβουλος του ΔΕΔΔΗΕ, κ. Τάσος Μάνος, σημείωσε: «Ο ΔΕΔΔΗΕ με κύριο γνώμονα την καλύτερη εξυπηρέτηση όλων των πελατών του, στο πλαίσιο των υφιστάμενων προκλήσεων και της δυναμικής εξέλιξης της ελληνικής αγοράς ενέργειας, προχώρησε άμεσα στην ένταξη νέου ανθρώπινου δυναμικού για την εκτέλεση των εργασιών καταμέτρησης, προσαρμόζοντας ταυτόχρονα όλες τις υπόλοιπες εσωτερικές του διαδικασίες και λειτουργίες αναβαθμίζοντας πληροφοριακά συστήματα και εξοπλισμό για την επίτευξη του στόχου».

Τα οφέλη του προγράμματος μετάβασης στη μηνιαία καταμέτρηση είναι πολλαπλά, με κυριότερα:

- Την ορθολογικότερη τιμολόγηση όλων των παροχών, καθώς η αποτίμηση της πραγματικής κατανάλωσης των πελατών πραγματοποιείται, πλέον, σε μηνιαία βάση
- Την ευελιξία των προμηθευτών, καθώς γνωρίζοντας τη μηνιαία κατανάλωση θα έχουν τη δυνατότητα να τροποποιούν τα τιμολόγια, σύμφωνα με τις ανάγκες των πελατών.
- Τον περιορισμό των ρευματοκλοπών, φαινόμενο που επιβαρύνει όλους τους συνεπείς πελάτες, καθώς ο μηνιαίος έλεγχος καθιστά ευκολότερο, για τα συνεργεία του ΔΕΔΔΗΕ και τις συνεργαζόμενες εργολαβικές εταιρίες του, τον εντοπισμό παραβατικών συμπεριφορών, ενώ παράλληλα λειτουργεί και αποτρεπτικά/ανασταλτικά για την εκδήλωση τέτοιου είδους συμπεριφορών.

*Για την ταχύτερη υλοποίηση του προγράμματος μηνιαίας καταμέτρησης, ο ΔΕΔΔΗΕ χρησιμοποίησε πανελλαδικά κινητά τηλέφωνα που συνδέονται με πλατφόρμα πληροφοριακού συστήματος και καταχωρούν αυτόματα και σε πραγματικό χρόνο τις λήψεις ανά ΠΕΡΙΟΧΗ/ΠΑΡΟΧΗ/ΚΑΤΑΜΕΤΡΗΤΗ.



ΕΝΔΕΙΚΤΙΚΕΣ ΦΩΤΟΓΡΑΦΙΕΣ ΑΠΟ ΠΕΔΙΟ (ΕΡΓΑΣΙΩΝ κ ΛΗΨΗΣ ΕΝΔΕΙΞΕΩΝ)

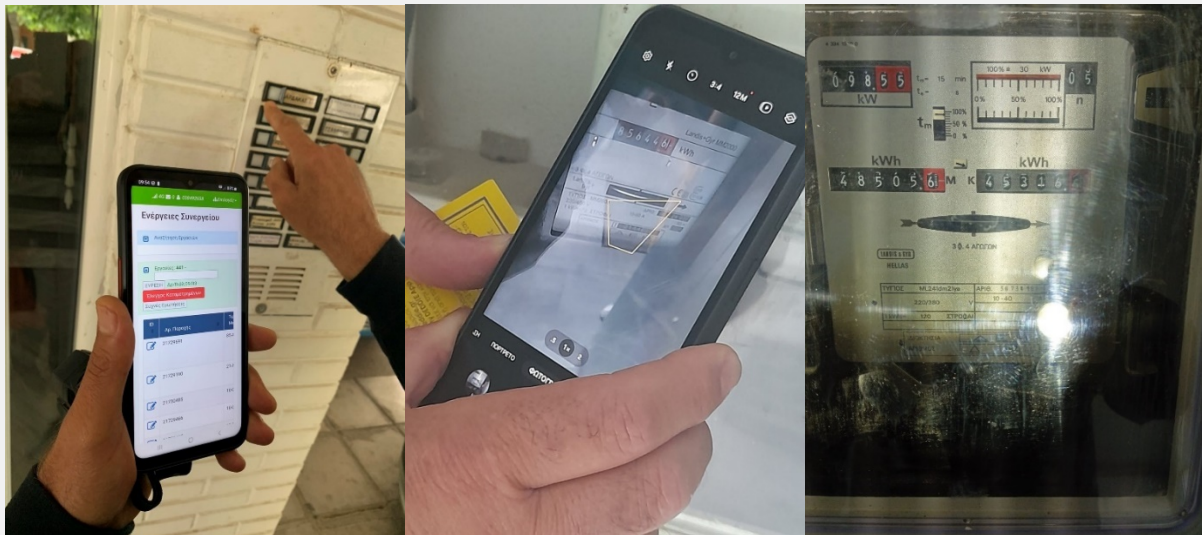

ΕΝΤΟΠΙΣΜΟΣ ΘΕΣΗΣ ΚΑΤΑΜΕΤΡΗΤΗ

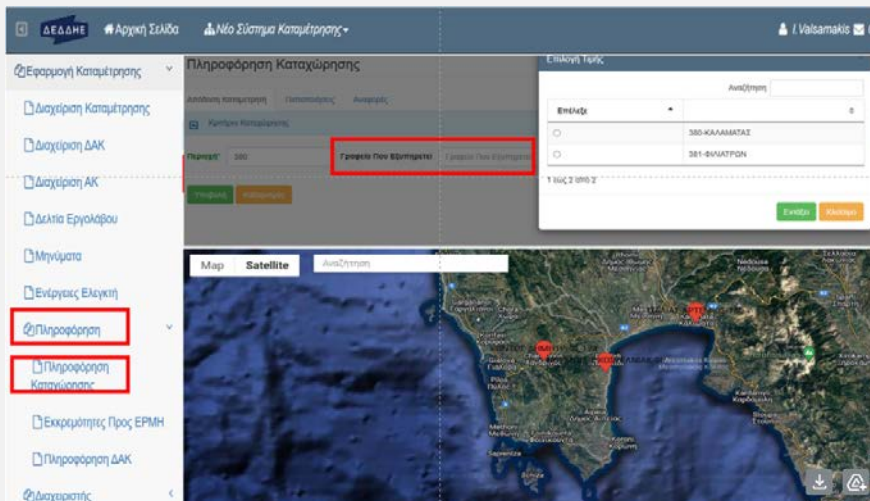



ΔΕΔΔΗΕ Αρχική Σελίδα Νέο Σύστημα Καταμέτρησης

Εφαρμογή Καταμέτρησης

- Διαχείριση Καταμέτρησης
- Διαχείριση ΔΑΚ
- Διαχείριση ΑΚ
- Δελτία Εργολαβού
- Μηνύματα
- Πληροφορήση
- Ενεργειακός Έλεγχος
- Διαχειριστής

Αιτήματα: Πλήθος 201 - Εξέγερση Αναφορών - Εξέγερση Νέων Μετρήτων

XLS

Αναζήτηση

ID	Αρ. Παράχης	Κλείσιμο Παραθύρου	Ημ/νία Ανάθεσης	Είδος Αιτήματος	Αποτέλεσμα	Ενδειξεις	Ημ. Ενέργειας
Λεπτομέρειες Φωτό	33355334707	21-05-2024	15/05/24	30-Προγραμματισμένη Καταμέτρηση	00-ΕΚΤΕΛΕΣΤΗΚΕ	60555	2024-05-16 09:2
Λεπτομέρειες Φωτό	33355334803	21-05-2024	15/05/24	30-Προγραμματισμένη Καταμέτρηση	00-ΕΚΤΕΛΕΣΤΗΚΕ	28591	2024-05-16 09:2
Λεπτομέρειες Φωτό	33355335503	21-05-2024	15/05/24	30-Προγραμματισμένη Καταμέτρηση	00-ΕΚΤΕΛΕΣΤΗΚΕ	98792	2024-05-16 09:5
Λεπτομέρειες Φωτό	33355335804	21-05-2024	15/05/24	30-Προγραμματισμένη Καταμέτρηση	00-ΕΚΤΕΛΕΣΤΗΚΕ	66004	2024-05-16 10:0
Λεπτομέρειες Φωτό	33355335901	21-05-2024	15/05/24	30-Προγραμματισμένη Καταμέτρηση	00-ΕΚΤΕΛΕΣΤΗΚΕ	29879	2024-05-16 10:2
Λεπτομέρειες Φωτό	33355336002	21-05-2024	15/05/24	30-Προγραμματισμένη Καταμέτρηση	00-ΕΚΤΕΛΕΣΤΗΚΕ	72111,16110	2024-05-16 10:2

Αρ. Παράχης Κλείσιμο Παραθύρου Ημ/νία Ανάθεσης Είδος Αιτήματος Αποτέλεσμα Ενδειξεις Ημ. Ενέργειας

Αθήνα,
24 Μαΐου 2024

Από το Γραφείο Τύπου