

Πληροφοριακό Δελτίο Παραγωγής στα Μη Διασυνδεδεμένα Νησιά για τον Μάιο 2023

Συνολική Παραγωγή GWh

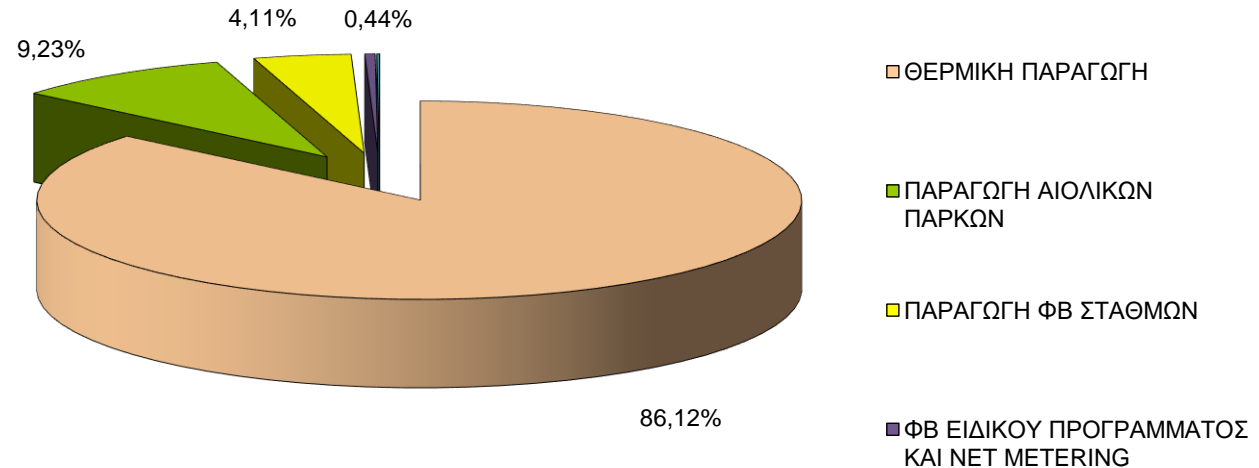

Η παραγωγή ενέργειας από ΥΒΣ, ΒΑ και ΜΥΗΣ ανέρχεται σε 0,10 % του συνόλου παραγωγής

Στοιχεία για το ΗΣ Κρήτης δεν συμπεριλαμβάνονται στο παρόν δελτίο, καθώς από 01.11.2021 αποτελεί ΜΣΣ και δεν ανήκει στα ΜΔΝ.

Α. Παραγωγή ΑΠΕ πλην Κρήτης



Γεωγραφική Κατανομή Εγκατεστημένης Ισχύος (%) Μονάδων ΑΠΕ (Άρθρο 10 Ν3468/2006) στα Μη Διασυνδεδεμένα Νησιά – Μαΐου 2023

53 Αιολικά Πάρκα (Α/Π) Συνολικής Ισχύος 108,06 MW

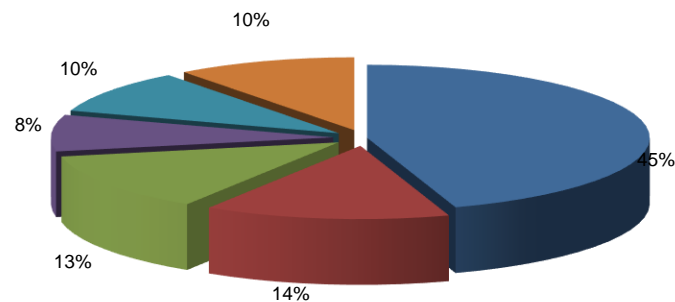

■ ΡΟΔΟΣ ■ ΚΩΣ-ΚΑΛΥΜΝΟΣ ■ ΛΕΣΒΟΣ ■ ΣΑΜΟΣ ■ ΧΙΟΣ ■ ΥΠΟΛΟΙΠΑ ΗΣ

641 Φωτοβολταϊκοί Σταθμοί (ΦΒ) Συνολικής Ισχύος 51,45 MW

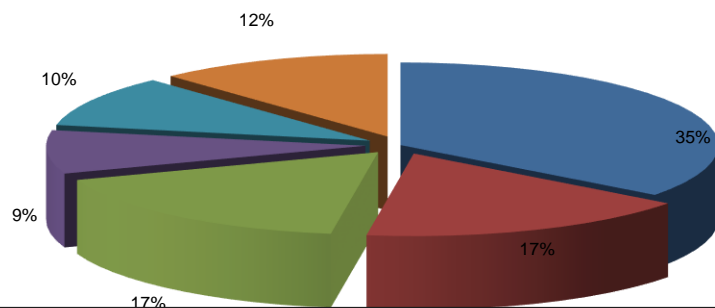

■ ΡΟΔΟΣ ■ ΚΩΣ-ΚΑΛΥΜΝΟΣ ■ ΛΕΣΒΟΣ ■ ΣΑΜΟΣ ■ ΧΙΟΣ ■ ΥΠΟΛΟΙΠΑ ΗΣ

ΠΙΝΑΚΑΣ 1

ΗΛΕΚΤΡΙΚΟ ΣΥΣΤΗΜΑ ΜΔΝ	ΕΓΚΑΤΕΣΤΗΜΕΝΗ ΙΣΧΥΣ (MW)		
	Α/Π	ΦΒ**	ΣΥΝΟΛΟ ΑΠΕ
ΡΟΔΟΣ	48,55	18,16	66,71
ΚΩΣ-ΚΑΛΥΜΝΟΣ***	15,20	8,78	24,38
ΛΕΣΒΟΣ	13,95	8,84	22,79
ΣΑΜΟΣ	8,75	4,37	13,12
ΧΙΟΣ	10,45	5,17	15,62
ΥΠΟΛΟΙΠΑ ΗΣ *	11,16	6,13	19,84
ΣΥΝΟΛΟ***	108,06	51,45	162,46

*Αναλυτικά στοιχεία για τα υπόλοιπα ΗΣ παρουσιάζονται στον Πίνακα 3

** Στα ΦΒ δεν συμπεριλαμβάνεται η ισχύς των Φ/Β Ειδικού Προγράμματος και των Net Metering

***Περιλαμβάνονται δυο Υβριδικοί σταθμοί 0,4 MW και 2,55 MW στο ΗΣ Κω και Ικαρίας αντίστοιχα.

Γεωγραφική Κατανομή Ενέργειας (%) Μονάδων ΑΠΕ (Άρθρο 10 Ν3468/2006) στα Μη Διασυνδεδεμένα Νησιά – Μαΐου 2023

Συνολική Παραγωγή 53 Αιολικών Πάρκων 17.801,42 MWh

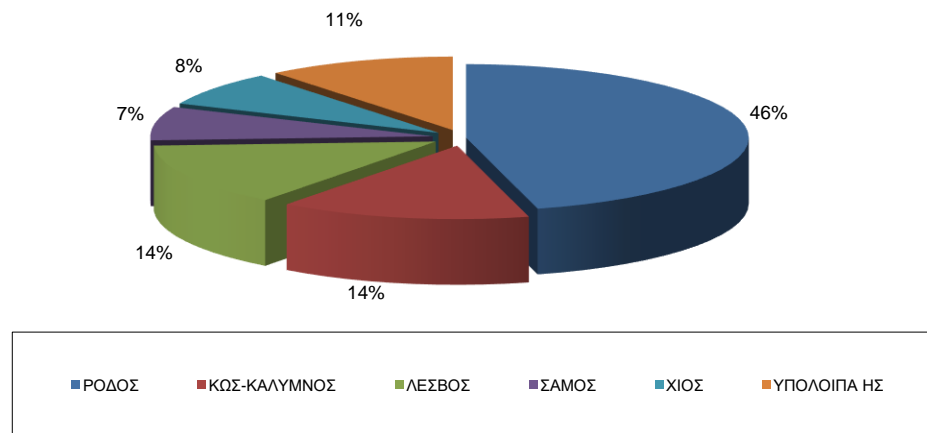

Συνολική Παραγωγή 641 ΦΒ Σταθμών 7.926,42 MWh

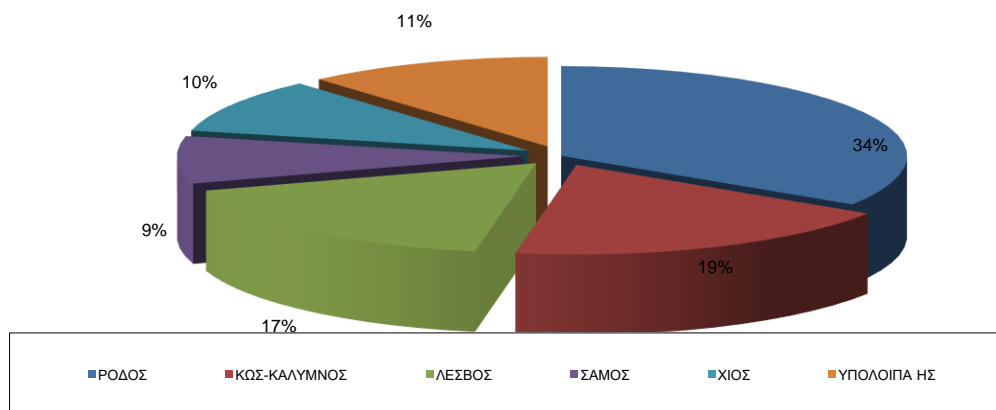

ΠΙΝΑΚΑΣ 2

ΗΛΕΚΤΡΙΚΟ ΣΥΣΤΗΜΑ ΜΔΝ	ΠΑΡΑΓΩΓΗ ΕΝΕΡΓΕΙΑΣ (MWh)		
	Α/Π	ΦΒ**	ΣΥΝΟΛΟ ΑΠΕ
ΡΟΔΟΣ	8.174,24	2.704,11	10.878,35
ΚΩΣ-ΚΑΛΥΜΝΟΣ***	2.560,72	1.482,41	4.143,94
ΛΕΣΒΟΣ	2.459,64	1.367,11	3.826,75
ΣΑΜΟΣ	1.316,49	676,38	1.992,87
ΧΙΟΣ	1.363,26	783,79	2.147,04
ΥΠΟΛΟΙΠΑ ΗΣ *	1.927,07	912,62	2.952,16
ΣΥΝΟΛΟ***	17.801,42	7.926,42	25.941,11

*Αναλυτικά στοιχεία για τα υπόλοιπα ΗΣ παρουσιάζονται στον Πίνακα 3

** Στα ΦΒ δεν συμπεριλαμβάνεται η ισχύς των Φ/Β Ειδικού Προγράμματος και των Net Metering

***Περιλαμβάνονται δυο ΥΒΣ 100,8 MW και 112,46 MW στο ΗΣ Κω και Ικαρίας αντίστοιχα

Σημειώνεται ότι τα στοιχεία βασίζονται στην τρέχουσα εκκαθάριση 5ου 2023

**Γεωγραφική Κατανομή Ενέργειας (%) Μονάδων ΑΠΕ (Άρθρο 10 Ν3468/2006)
στα Μη Διασυνδεδεμένα Νησιά – Μαΐου 2023**

ΠΙΝΑΚΑΣ 3	Στοιχεία Εγκατεστημένης Ισχύος – Παραγωγής Ενέργειας Μονάδων ΑΠΕ 5 ^{ου} 2023			
	ΗΛΕΚΤΡΙΚΟ ΣΥΣΤΗΜΑ ΜΔΝ	Α/Π		ΦΒ*
		ΕΓΚ. ΙΣΧΥΣ (MW)	ΠΑΡΑΓΩΓΗ ΕΝΕΡΓΕΙΑΣ (MWh)	ΕΓΚ. ΙΣΧΥΣ (MW)
ΑΓ.ΕΥΣΤΡΑΤΙΟΣ	0,02	0,00	0,00	0,00
ΑΓΑΘΟΝΗΣΙ	0,00	0,00	0,00	0,00
ΑΜΟΡΓΟΣ	0,00	0,00	0,29	41,14
ΑΝΑΦΗ	0,00	0,00	0,00	0,00
ΑΝΤΙΚΥΘΗΡΑ	0,00	0,00	0,00	0,00
ΑΡΚΙΟΙ	0,00	0,00	0,00	0,00
ΑΣΤΥΠΑΛΛΙΑ	0,00	0,00	0,32	50,49
ΓΑΥΔΟΣ	0,00	0,00	0,00	0,00
ΔΟΝΟΥΣΑ	0,00	0,00	0,00	0,00
ΕΡΕΙΚΟΥΣΑ	0,00	0,00	0,00	0,00
ΘΗΡΑ	0,00	0,00	0,25	38,57
ΙΚΑΡΙΑ	0,98	177,86	0,40	51,74
ΚΑΡΠΑΘΟΣ	1,40	358,68	1,16	158,16
ΚΥΘΝΟΣ	0,66	0,00	0,24	35,80
ΛΗΜΝΟΣ	3,04	586,82	1,89	295,60
ΜΕΓΙΣΤΗ	0,00	0,00	0,00	0,00
ΜΗΛΟΣ	2,65	483,96	0,62	97,45
ΟΘΩΝΟΙ	0,00	0,00	0,00	0,00
ΠΑΤΜΟΣ	1,20	146,32	0,15	21,83
ΣΕΡΙΦΟΣ	0,00	0,00	0,10	16,44
ΣΙΦΝΟΣ	1,20	173,43	0,20	31,93
ΣΚΥΡΟΣ	0,00	0,00	0,32	49,58
ΣΥΜΗ	0,00	0,00	0,19	23,88

* Δεν συμπεριλαμβάνονται τα Φ/Β Ειδικού Προγράμματος και τα Net Metering

ΠΙΝΑΚΑΣ 4 Συγκεντρωτικά Στοιχεία Μονάδων ΑΠΕ στα Μη Διασυνδεδεμένα Νησιά Μάιος 2023								
ΜΗΝΑΣ	ΑΙΟΛΙΚΑ		ΦΩΤΟΒΟΛΤΑΪΚΑ*		ΥΒΡΙΔΙΚΟΣ		ΣΥΝΟΛΟ	
	ΙΣΧΥΣ (MW)	ΕΝΕΡΓΕΙΑ (MWh)	ΙΣΧΥΣ (MW)	ΕΝΕΡΓΕΙΑ (MWh)	ΙΣΧΥΣ (MW)	ΕΝΕΡΓΕΙΑ (MWh)	ΙΣΧΥΣ (MW)	ΕΝΕΡΓΕΙΑ (MWh)
Ιανουάριος	108,06	15.146,04	51,45	4.700,33	2,95	514,65	162,46	20.361,01
Φεβρουάριος	108,06	18.622,91	51,45	5.600,71	2,95	587,39	162,46	24.811,00
Μάρτιος	108,06	18.030,14	51,45	6.853,77	2,95	851,44	162,46	25.735,34
Απρίλιος	108,06	19.014,06	51,45	7.771,48	2,95	1.016,15	162,46	27.801,69
Μάιος	108,06	17.801,42	51,45	7.926,42	2,95	213,26	162,46	25.941,11
Ιούνιος								
Ιούλιος								
Αύγουστος								
Σεπτέμβριος								
Οκτώβριος								
Νοέμβριος								
Δεκέμβριος								
Σύνολο	108,06	88.614,57	51,45	32.852,71	2,95	3.182,89	162,46	124.650,15

* Στα Φ/Β δεν συμπεριλαμβάνεται η εγκατεστημένη ισχύς και ενέργεια των Φ/Β Ειδικού Προγράμματος και των Net Metering

Φ/Β Ειδικού Προγράμματος στα Μη Διασυνδεδεμένα Νησιά

ΠΙΝΑΚΑΣ 5		ΦΩΤΟΒΟΛΤΑΙΚΑ ΣΕ ΣΤΕΓΕΣ ΣΤΑ ΜΔΝ (ΙΣΧΥΟΣ ≤ 10kW)
ΜΗΝΑΣ 2023	ΕΝΕΡΓΕΙΑ (MWh)*	
ΙΑΝΟΥΑΡΙΟΣ	361,94	
ΦΕΒΡΟΥΑΡΙΟΣ	373,85	
ΜΑΡΤΙΟΣ	493,87	
ΑΠΡΙΛΙΟΣ	641,39	
ΜΑΪΟΣ	725,46	
ΙΟΥΝΙΟΣ		
ΙΟΥΛΙΟΣ		
ΑΥΓΟΥΣΤΟΣ		
ΣΕΠΤΕΜΒΡΙΟΣ		
ΟΚΤΩΒΡΙΟΣ		
ΝΟΕΜΒΡΙΟΣ		
ΔΕΚΕΜΒΡΙΟΣ		
ΣΥΝΟΛΟ	2.596,51	

*Η εξερχόμενη ηλεκτρική ενέργεια προς το δίκτυο βασίζεται στα στοιχεία της μηνιαίας εκκαθάρισης στα ΜΔΝ.

ΠΙΝΑΚΑΣ 6			ΦΩΤΟΒΟΛΤΑΙΚΑ ΣΕ ΣΤΕΓΕΣ ΣΤΑ ΜΔΝ (ΙΣΧΥΟΣ ≤ 10kW) *
ΗΛΕΚΤΡΙΚΟ ΣΥΣΤΗΜΑ ΜΔΝ	ΣΥΝΟΛΙΚΗ ΙΣΧΥΣ ΠΟΥ ΔΕΣΜΕΥΕΙ ΗΛΕΚΤΡΙΚΟ ΧΩΡΟ (MW)	ΣΥΝΟΛΙΚΗ ΙΣΧΥΣ ΛΕΙΤΟΥΡΓΟΥΝΤΩΝ (MW)	
ΡΟΔΟΣ	1,21	1,21	
ΚΩΣ-ΚΑΛΥΜΝΟΣ	0,77	0,70	
ΧΙΟΣ	1,66	1,63	
ΥΠΟΛΟΙΠΑ ΗΣ	1,17	1,14	
ΣΥΝΟΛΟ	4,81	4,68	

*Στοιχεία 5ου 2023

ΣΥΝΟΛΙΚΗ ΙΣΧΥΣ ΛΕΙΤΟΥΡΓΟΥΝΤΩΝ (MW)

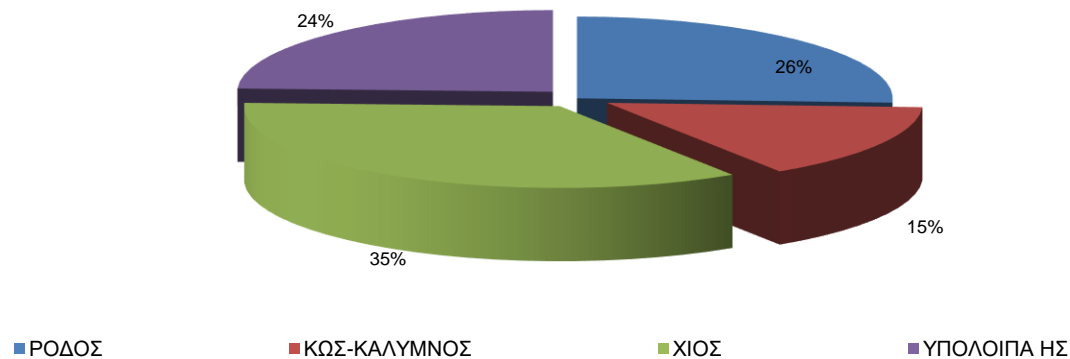

Φ/Β Net Metering στα Μη Διασυνδεδεμένα Νησιά

ΠΙΝΑΚΑΣ 7		ΦΩΤΟΒΟΛΤΑΙΚΑ NET METERING ΣΤΑ ΜΔΝ
ΜΗΝΑΣ 2023	ΕΝΕΡΓΕΙΑ (MWh)*	
ΙΑΝΟΥΑΡΙΟΣ	56,71	
ΦΕΒΡΟΥΑΡΙΟΣ	85,37	
ΜΑΡΤΙΟΣ	121,91	
ΑΠΡΙΛΙΟΣ	88,27	
ΜΑΪΟΣ	118,09	
ΙΟΥΝΙΟΣ		
ΙΟΥΛΙΟΣ		
ΑΥΓΟΥΣΤΟΣ		
ΣΕΠΤΕΜΒΡΙΟΣ		
ΟΚΤΩΒΡΙΟΣ		
ΝΟΕΜΒΡΙΟΣ		
ΔΕΚΕΜΒΡΙΟΣ		
ΣΥΝΟΛΟ	470,35	

* Η εξερχόμενη ηλεκτρική ενέργεια προς το δίκτυο βασίζεται στα στοιχεία της μηνιαίας εκκαθάρισης στα ΜΔΝ.

ΠΙΝΑΚΑΣ 8			ΦΩΤΟΒΟΛΤΑΙΚΑ NET METERING ΣΤΑ ΜΔΝ
ΗΛΕΚΤΡΙΚΟ ΣΥΣΤΗΜΑ ΜΔΝ	ΣΥΝΟΛΙΚΗ ΙΣΧΥΣ ΠΟΥ ΔΕΣΜΕΥΕΙ ΗΛΕΚΤΡΙΚΟ ΧΩΡΟ (MW)	ΣΥΝΟΛΙΚΗ ΙΣΧΥΣ ΛΕΙΤΟΥΡΓΟΥΝΤΩΝ (MW)	
ΡΟΔΟΣ	12,06	3,33	
ΚΩΣ-ΚΑΛΥΜΝΟΣ	2,42	0,93	
ΧΙΟΣ	0,95	0,35	
ΥΠΟΛΟΙΠΑ ΗΣ	2,56	1,02	
ΣΥΝΟΛΟ	17,99	5,63	

*Στοιχεία 5ου 2023

ΣΥΝΟΛΙΚΗ ΙΣΧΥΣ ΛΕΙΤΟΥΡΓΟΥΝΤΩΝ NET METERING (MW)

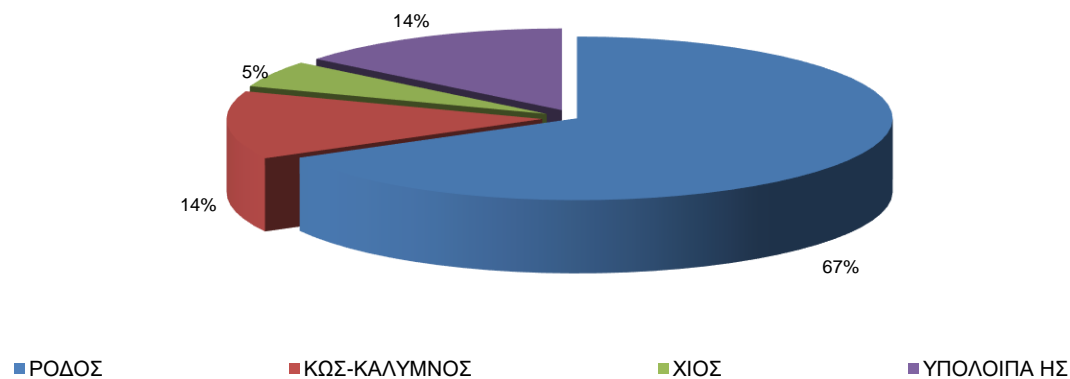

Περίσσεια Ενέργεια Φ/Β Net Metering στα Μη Διασυνδεδεμένα Νησιά

ΠΙΝΑΚΑΣ 9		ΠΕΡΙΣΣΕΙΑ ΕΝΕΡΓΕΙΑ ΦΒ NET METERING ΣΤΑ ΜΔΝ
ΜΗΝΑΣ 2023	ΕΝΕΡΓΕΙΑ (MWh)*	
ΙΑΝΟΥΑΡΙΟΣ	16,08	
ΦΕΒΡΟΥΑΡΙΟΣ	0,00	
ΜΑΡΤΙΟΣ	0,00	
ΑΠΡΙΛΙΟΣ	4,86	
ΜΑΪΟΣ	5,00	
ΙΟΥΝΙΟΣ		
ΙΟΥΛΙΟΣ		
ΑΥΓΟΥΣΤΟΣ		
ΣΕΠΤΕΜΒΡΙΟΣ		
ΟΚΤΩΒΡΙΟΣ		
ΝΟΕΜΒΡΙΟΣ		
ΔΕΚΕΜΒΡΙΟΣ		
ΣΥΝΟΛΟ	25,94	

* Η εξερχόμενη ηλεκτρική ενέργεια προς το δίκτυο βασίζεται στα στοιχεία της μηνιαίας εκκαθάρισης στα ΜΔΝ.

ΠΙΝΑΚΑΣ 10		ΜΑΪΟΣ 2023
ΗΛΕΚΤΡΙΚΟ ΣΥΣΤΗΜΑ ΜΔΝ	ΠΕΡΙΣΣΕΙΑ ΕΝΕΡΓΕΙΑ ΦΒ NET METERING ΑΝΑ ΗΣ (MWH)	
ΣΑΜΟΣ	5,00	
ΣΥΝΟΛΟ	5,00	

*Στοιχεία 5ου 2023

ΣΥΝΟΛΙΚΗ ΙΣΧΥΣ ΛΕΙΤΟΥΡΓΟΥΝΤΩΝ NET METERING (MW)



100%

■ ΣΑΜΟΣ

Διεύθυνση Διαχείρισης Νησιών

2021 - 2023

Εγκατεστημένη Ισχύς Μονάδων ΑΠΕ στα Μη Διασυνδεδεμένα Νησιά

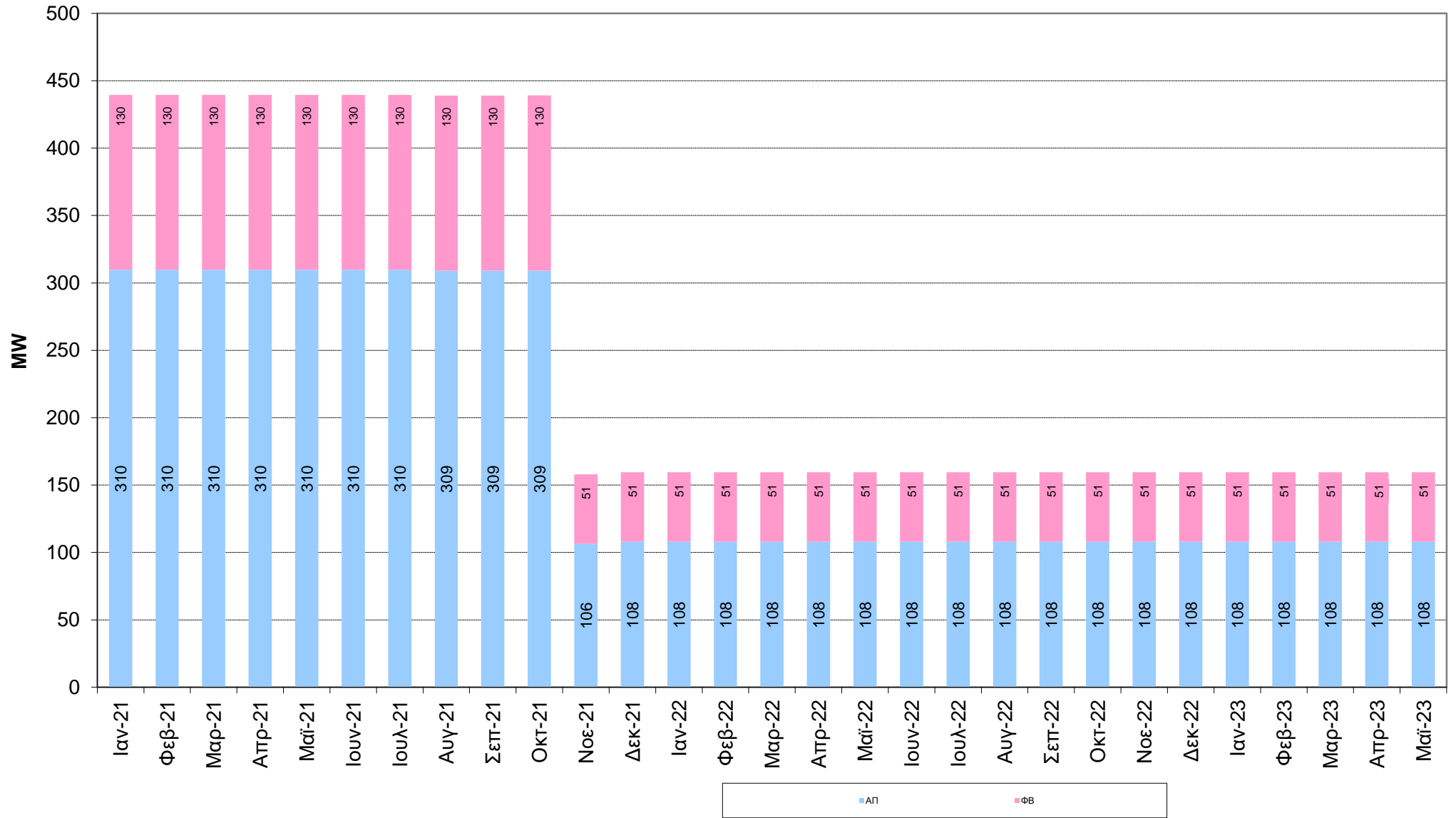

2021 - 2023 Παραγωγή Ενέργειας Μονάδων ΑΠΕ στα Μη Διασυνδεδεμένα Νησιά

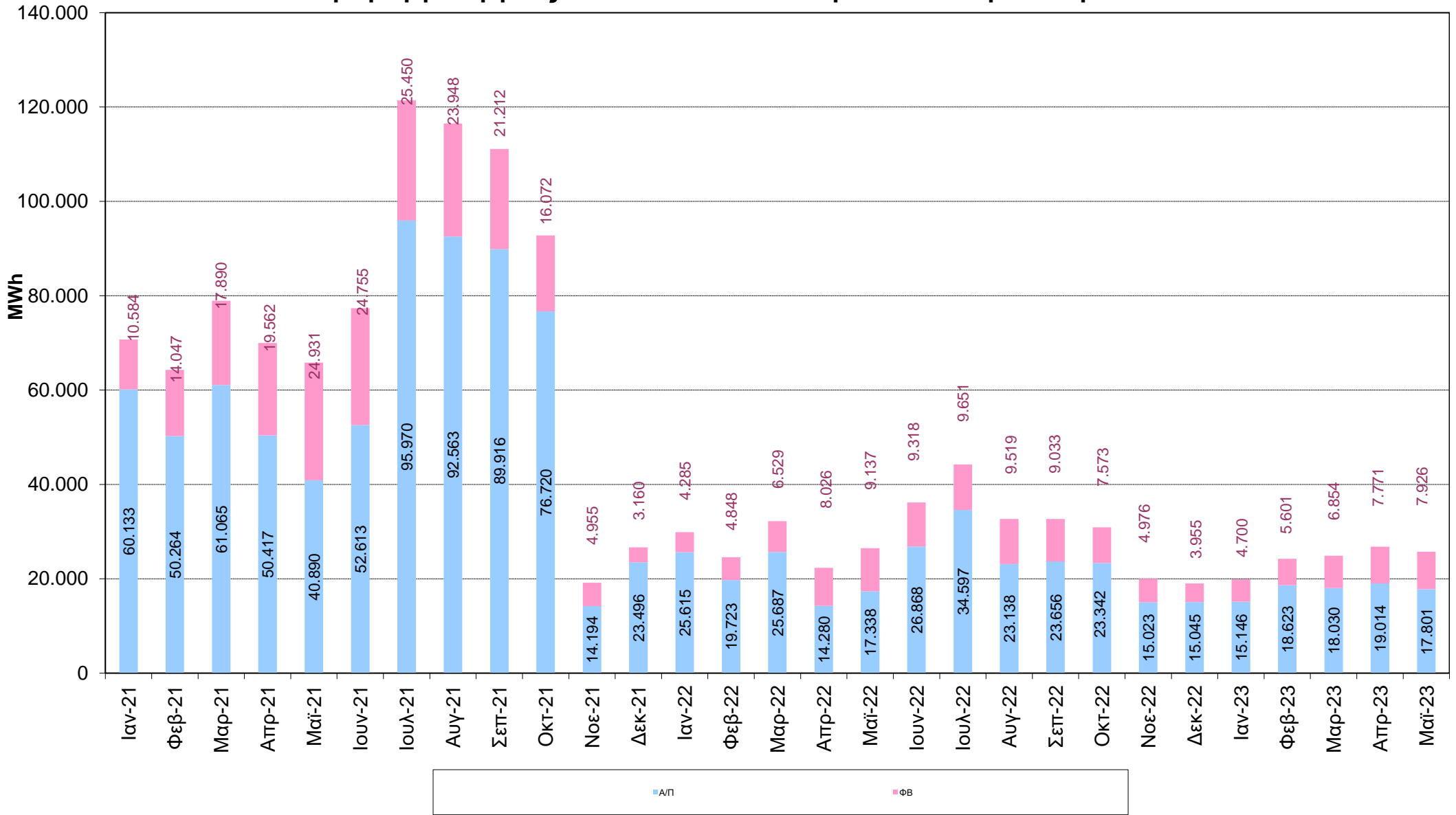

Συμπεριλαμβάνονται απολογιστικά στοιχεία προηγούμενων μηνών

Διεύθυνση Διαχείρισης Νησιών

ΠΙΝΑΚΑΣ 11	Β. Συγκεντρωτικά Στοιχεία Ηλεκτροπαραγωγής στα ΜΔΝ – Μάιος 2023						
ΗΛΕΚΤΡΙΚΟ ΣΥΣΤΗΜΑ ΜΔΝ	ΕΓΚΑΤ. ΙΣΧΥΣ ΘΕΡΜΙΚΩΝ ΜΟΝΑΔΩΝ 2022 (MW)	ΜΕΓΙΣΤΗ ΕΤΗΣΙΑ ΑΙΧΜΗ ΖΗΤΗΣΗΣ 2022 (MW)*	ΕΝΕΡΓΕΙΑ ΜΟΝΑΔΩΝ ΑΠΕ (MWh)***	ΕΝΕΡΓΕΙΑ ΘΕΡΜΙΚΩΝ ΜΟΝΑΔΩΝ (MWh)	ΜΠΚΠ_ΜΔΝ (€/MWh)	ΜΜΚ_ΜΔΝ (€/MWh)	ΠΟΣΟΣΤΟ ΣΥΜΜΕΤΟΧΗΣ ΑΠΕ ΣΤΗΝ ΗΛΕΚΤΡΟΠΑΡΑΓΩΓΗ (%)
ΡΟΔΟΣ	326,96	218,00	11.127,18	59.533,27	301,06	204,21	15,75
ΛΕΣΒΟΣ	102,60	63,25	3.855,03	14.834,75	253,81	191,99	20,63
ΚΩΣ-ΚΑΛΥΜΝΟΣ	213,69	97,50	4.284,08	29.535,13	352,27	196,92	12,67
ΛΗΜΝΟΣ	26,15	14,10	888,81	3.130,48	361,00	232,68	22,11
ΜΗΛΟΣ	25,50	13,59	593,60	3.930,44	234,56	181,59	13,12
ΧΙΟΣ	77,78	44,90	2.398,83	9.803,47	273,51	203,65	19,66
ΣΑΜΟΣ	49,63	28,60	2.002,11	7.228,24	324,62	214,11	21,69
ΚΑΡΠΑΘΟΣ	19,05	10,94	523,08	2.566,19	426,11	240,19	16,93
ΥΠΟΛΟΙΠΑ ΗΣ**	177,66		1.111,93	35.585,37	0,00	0,00	3,03
ΣΥΝΟΛΟ	1.019,02		26.784,65	166.147,34			13,88

Σημειώνεται ότι τα στοιχεία βασίζονται στην τρέχουσα εκκαθάριση 5ου 2023

* Οι αιχμές είναι στιγμιαίες ακαθάρσιες

** Αναλυτικά στοιχεία για τα υπόλοιπα ΗΣ παρουσιάζονται στον Πίνακα 10

***Συμπεριλαμβάνονται τα Φ/Β Ειδικού Προγράμματος και τα Net Metering

Διεύθυνση Διαχείρισης Νησιών

ΠΙΝΑΚΑΣ 12	Στοιχεία Ηλεκτροπαραγωγής στα Υπόλοιπα ΜΔΝ – Μάιος 2023						
ΗΛΕΚΤΡΙΚΟ ΣΥΣΤΗΜΑ ΜΔΝ	ΕΓΚΑΤ. ΙΣΧΥΣ ΘΕΡΜΙΚΩΝ ΜΟΝΑΔΩΝ 2022 (MW)	ΜΕΓΙΣΤΗ* ΕΤΗΣΙΑ ΑΙΧΜΗ ΖΗΤΗΣΗΣ 2022 (MW)	ΕΝΕΡΓΕΙΑ ΜΟΝΑΔΩΝ ΑΠΕ (MWh)**	ΕΝΕΡΓΕΙΑ ΘΕΡΜΙΚΩΝ ΜΟΝΑΔΩΝ (MWh)	ΜΠΚΠ_ΜΔΝ (€/MWh)	ΜΜΚ_ΜΔΝ (€/MWh)	ΠΟΣΟΣΤΟ ΣΥΜΜΕΤΟΧΗΣ ΑΠΕ ΣΤΗΝ ΗΛΕΚΤΡΟΠΑΡΑΓΩΓΗ (%)
ΑΓΙΟΣ ΕΥΣΤΡΑΤΙΟΣ	0,84	0,30	0,00	72,86	528,89	327,14	0,00
ΑΓΑΘΟΝΗΣΙ	0,64	0,23	0,00	60,22	1.036,61	590,36	0,00
ΑΜΟΡΓΟΣ	6,20	3,23	43,67	857,60	508,16	368,43	4,85
ΑΝΑΦΗ	1,15	0,63	0,00	97,18	549,86	414,09	0,00
ΑΝΤΙΚΥΘΗΡΑ	0,41	0,12	0,00	23,68	954,54	483,75	0,00
ΑΡΚΙΟΙ	0,41	0,16	0,00	36,84	2.828,06	410,53	0,00
ΑΣΤΥΠΑΛΑΙΑ	5,10	2,36	54,33	411,58	608,10	390,49	11,66
ΓΑΥΔΟΣ	0,83	0,19	0,00	40,58	762,10	464,62	0,00
ΔΟΝΟΥΣΑ	0,99	0,52	0,00	71,24	1.822,22	546,28	0,00
ΕΡΕΙΚΟΥΣΑ	1,17	0,49	0,00	62,67	816,98	532,37	0,00
ΘΗΡΑ	80,19	58,50	112,14	26.099,28	400,42	354,31	0,43
ΙΚΑΡΙΑ	20,02	6,74	358,36	1.449,75	683,63	321,29	19,82
ΚΥΘΝΟΣ	7,20	4,05	38,27	792,26	451,54	317,71	4,61
ΜΕΓΙΣΤΗ	2,22	1,31	0,00	336,98	437,75	362,93	0,00
ΟΘΩΝΟΙ	0,66	0,25	0,00	47,43	846,39	597,98	0,00
ΠΑΤΜΟΣ	8,93	5,18	174,00	1.145,88	648,22	406,21	13,18
ΣΕΡΙΦΟΣ	9,22	3,58	21,15	613,94	487,55	360,01	3,33
ΣΙΦΝΟΣ	12,73	6,64	232,17	1.356,68	748,66	399,59	14,61
ΣΚΥΡΟΣ	8,90	4,18	53,95	969,68	629,88	390,37	5,27
ΣΥΜΗ	9,88	3,93	23,88	1.039,03	434,24	316,01	2,25

* Οι αιχμές είναι στιγμιαίες ακαθάρσιτες

**Συμπεριλαμβάνονται τα Φ/Β Ειδικού Προγράμματος και τα Net Metering

2021 - 2023, Ηλεκτροπαραγωγή στα Μη Διασυνδεδεμένα Νησιά

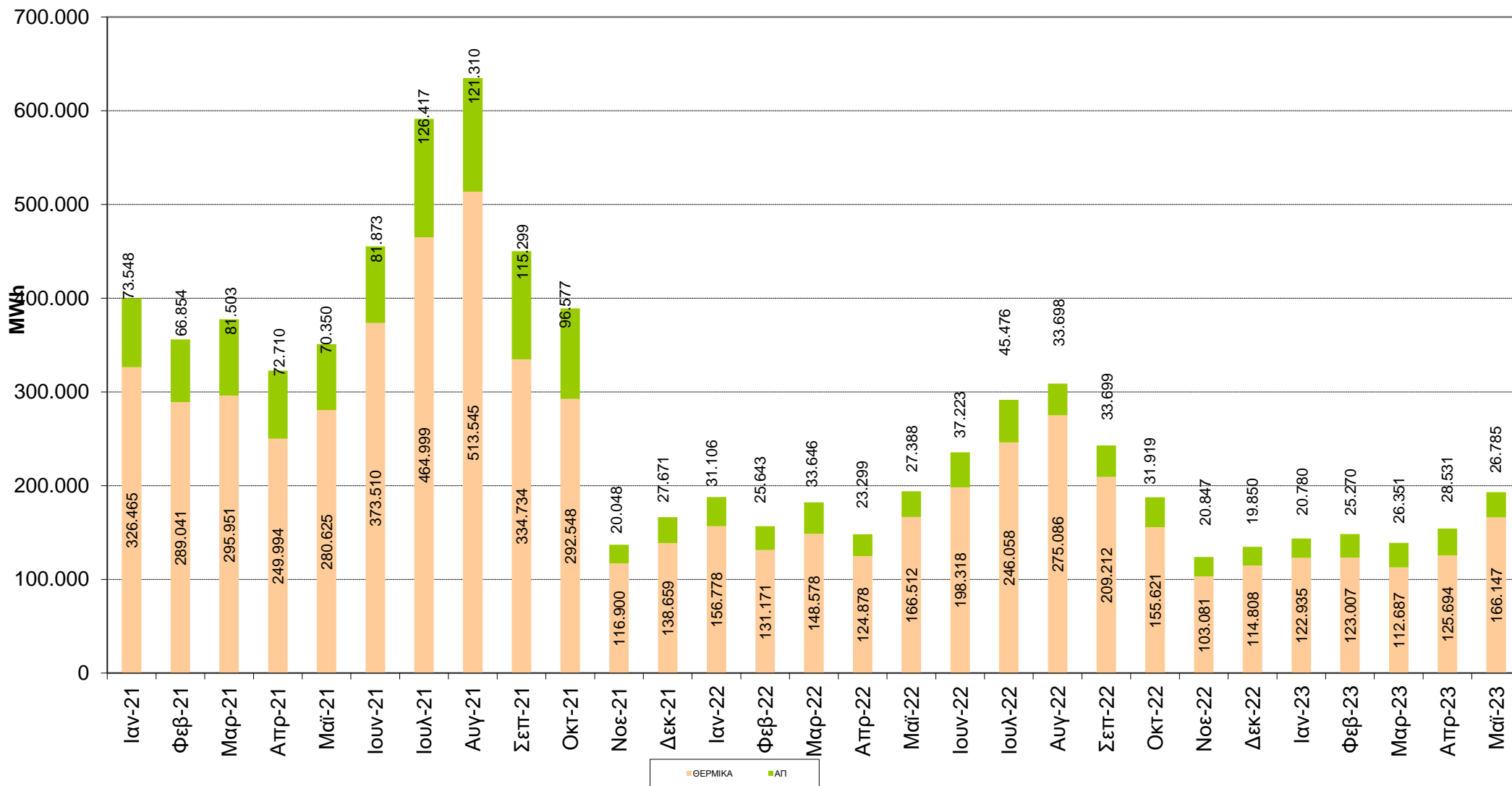

Συμπεριλαμβάνονται απολογιστικά στοιχεία προηγούμενων μηνών
 Συμπεριλαμβάνονται τα Φ/Β Ειδικού Προγράμματος και τα Net Metering